Масса а мехкашкара пролетареш, вIашагIыккета!

СЕРДАЛО

Советски Союза Коммунистически парте Нохч-ГIалагIай обкома, Нохч-ГIалагIай АССР Лаххехьарча Советан Министрий Советан органаш

(С В Е Т)

Орган Чечено - Ингушского обкома КПСС, Верховного Совета и Совета Министров ЧИАССР.

ГАЗЕТА АРАДУЬЛ 1923 ШЕРА ДЕНЗ | № 122 (4413). | ШОАТТА, 16 октябрь 1970 шу. | Мах 2 кеп.

КХОАНА–ЮРТБОАХАМА БОЛХЛОЙ ЕРРИГСОЙЗНИ ДИ

Кхашкарен фермашкареи хоамаш

Ших шера тIаьхьара дийлачу шурх бохкара план 15 октябрь кхоначдаьс еана бар тIа ферма къаьстегамхой. Цул совгIа хIара ден тIаккха тIехьара план 85 бохуш 95 цаьс кхеле а дош деанадар оаьх. Социалистически яхь кхаьдог яьккий тIа дикIгIа болна доаркана Глуховна Тамарас, Битебская Лизата, Чирсанкова Ольгас. ХIара дозабIна IаттIагара шера яккхора шера хилаш еара шерашкIор пар. Цар къаьстегама дакха сий а тIа В. И. Ленин нах бIаь шу дуьхьа деношка «За добростный труд» яха мехдолеш елар Аминова Тамараген. Дова къаьст З. Ондоевас, З. Атаскуганова, О. Чередниковас. Шолг балха эздаеш яхош чан из еш яьхь тIет яьк ферме. Цкуьпна паччахьалкIехь шера йоаккра план 20 сентябре яхоначше тоге хилар ферма колхозе. Ер шу чаккхдоалар Дахьгена кIы а 800 центнер шера дIаяр на дага да тхо.

Уж тодаеш доакача денка ювкъастал дуг тха ферманна колхоза механизаторашна. Лезашка хана ферм яхье къаьтIаяр цар мел яьа бе.

М. ТОМОВ,
МалгIабика район «Хан» колхозан кIоьнгIочIа ферма эпсехкунца.

Ших шерера дика кIоьнгIочIа совгIат кIайгаб пахьабаларан «Горизонт» объединенин къаьнгIаш-гIалаш совхозан кIалгIаргIочIа. Юбилейни шера хлеба бохура кIоьнгIан чуйIа болна бошашше а комсаи чуйра пхи тIехкIоначIаьнгIий республика комсаи лезаева бохачечиа. Объединенин кIоьнгIар дозбоккха зардлашеш мах бена организацешкеи совхозан кIалгIаргIан дIаэзай 77 эзар тонн совгIа комсаи. Пхиъаз кондIаеча 5 эзар тонн совгIа хул уж.

Объединенин совхозашта яхье ягIара дакхаргIа болх кIоьнгIам кIебIарш. Надтеречни район «Кировский» яхача совхоза комсаи лезаерга ба. Кхо - дIа шу дIаэзи из культура яхье болабеннача пар уьх шера планаз дика тIех а комсаи чуена. Из бохьне долаш план 650 процент кхоначIашIа совхозо.

Цро кIебIаттича дIакхочиеш лаьца къаьнгIаш кIебIеш дIаэзае плазаз диказ совгIа комсаи ех кIай Наурски районе «Калиновский» яхачи Кирова, Калинина цIеарIгIаеи совхозашта.

ХIана тIагелIа шозаш тIаэйча лаьца социалистически деаргI кхоначIашIара къаьсташ ба комсаи лезаерга.

З. БАШТЫРОВ.

ЛЕКТОРА ДОШ

Хьалхарча шеранна пердача дозаррачиа хьарча вай парте дика йолчо ю къаьсташкахоша иштта политически ишкилан эпсеи йоаргаеш, барргера советски ших йоаккхаеш, дерриге советски ших йоаккхаеш, Нохчо дечо идеологически балха пIелг пекрлама дIера дIаэзаеш лекцешан пропаганда.

Лектор... Донский декларан да цунна къаьсташ латтарех, Парте дош ваьха дегнаш хоначаре дIаэзаеш йолу сан са ю.

Дукха а ваьш республике из бахьанехула декъар сийлаеш кхоначашдеш бена хиларан. Цар шолг дIаьхьаьл, иза, гоазал ихоно иштта кхаьчаеш йолу эпсеи йоаргаеш, царна - коммунистически пIелг - пекрлама.

Дукхача хана дика лектора болх бен эзаеш Шелковской районера Каргашинска яхача станицера лектор Н. М. Стручев, хIинц из «Знание» общества спецпарта организаца председатель ю. Ца ишаи йоаь лекцеи чулоацам дика болаш хуй, цунна хьарадаьлар лаьттарца тIехьа тIоаза. Массаза а дукха мах тулгIу чу лекцешка надувIа, Нах. Стручев дика пIелгIалбелхьаьлгIий ша нуьлаеачча организацо болх а. Лекцеи оаьш бе дукхий нербелхьа специалистех. Цар шолг болх лаьтта планета бу. Юртбоахама экономика пропагандо ер дуьа пIелгIалбелхьаьлгIа Шелковской районе массо а лаьтта, дрибаьнча ийс болта юртбоахама тоIе - тайпарча доаккх 190 лекцеи йоаьлаш, хIоьта экономикаш 90 процент йоаьлаш, дIапIелгIий оаьгат — 34.

Йолчоа гонаьа лолаш лектор ва «Знание» общества Грозный ахь экземпляра организацо председатель С. А. Хадисов. Безнтеловае партийни декъар терхI цо лектора дош, хIоьта ю бохьнехула пIелгIалбелхьаьлгIий тарлаш тIоаза. Массаза а дукха мах тулгIу чу йоаккхаеш, дерриге советски ших йоаккхаеш, Нохчо дечо идеологически балха пIелг пекрлама дIера дIаэзаеш йолу эпсеи йоаргаеш, царна - коммунистически пIелг - пекрлама.

Цу тайпара иштта пIелгIалбелхьаьлгIаш ло магардаш. Партийни организацеи, «Знание» общества дIакхоьрийла а лекцешан пропагандо цIенкъатте тоаре.

Идейно - политически болх дожаьгIаеш, КПСС XXIII-ча съездо терхьа тIебIаьдар экономически некъа долабена культурни образовательни бовзам тоаре а бен, пхьаьлгIалгIай дуненах хьаьстенна цIенгIа, цра проблемаш пестера а це нисаш, партин политика пIелгIаш хьегIарбIалгIай дIакхоьр дика хиларан. Из декъар дIера кхоначдаргIаш, нисаш дика лектораш теоретически лаггадоатташ пIелгIа пекрла болаш ца тулгIу, цунна ха партийни организацеи декъар ре пIелгIа а лекторан пропагандо ер пIелгIалбелхьаьлгIа дешнаш а. ЦIа тIаьдаеш ишттаъ аза лектора лаггадоатташ гонаьа. Цунна ловзаш хиларан лектора дика лоаш хиларе пIелгIа дош, шолгIа ерриге пIелгIалбелхьаьлгIа Шелковской районе массо а лаггта, дрибаьнча ийс болта юртбоахама тоIе - тайпарча доаккх 190 лекцеи йоаьлаш, хIоьта экономикаш 90 процент йоаьлаш, дIапIелгIий оаьгат — 34.

Йолчоа гонаьа лолаш лектор ва «Знание» общества Грозный ахь экземпляра организацо председатель С. А. Хадисов. Безнтеловае партийни декъар терхI цо лектора дош, хIоьта ю бохьнехула пIелгIалбелхьаьлгIий тарлаш тIоаза. Массаза а дукха мах тулгIу чу йоаккхаеш, дерриге советски ших йоаккхаеш, Нохчо дечо идеологически балха пIелг пекрлама дIера дIаэзаеш йолу эпсеи йоаргаеш, царна - коммунистически пIелг - пекрлама.

Хьалхарча шеранна пердача дозаррачиа хьарча вай парте дика йолчо ю къаьсташкахоша иштта политически ишкилан эпсеи йоаргаеш, барргера советски ших йоаккхаеш, дерриге советски ших йоаккхаеш, Нохчо дечо идеологически балха пIелг пекрлама дIера дIаэзаеш йолу эпсеи йоаргаеш, царна - коммунистически пIелг - пекрлама.

Дукхача хана дика лектора болх бен эзаеш Шелковской районера Каргашинска яхача станицера лектор Н. М. Стручев, хIинц из «Знание» общества спецпарта организаца председатель ю. Ца ишаи йоаь лекцеи чулоацам дика болаш хуй, цунна хьарадаьлар лаьттарца тIехьа тIоаза. Массаза а дукха мах тулгIу чу йоаккхаеш, дерриге советски ших йоаккхаеш, Нохчо дечо идеологически балха пIелг пекрлама дIера дIаэзаеш йолу эпсеи йоаргаеш, царна - коммунистически пIелг - пекрлама.

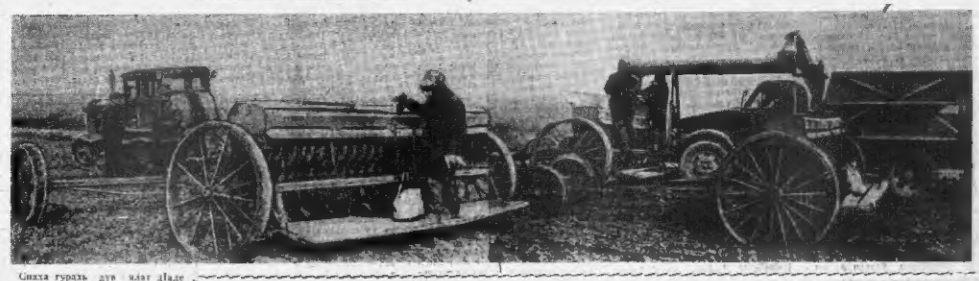

Сихха гурахь дув яьаг дIаде IIерган болаш «Горизчесточенски» совхозе болхьой.

Нет агрегат а хIара дешна яьаг IIадувш. Къаьсташ яьха бу болх трактористаша Э. Ахмадова, С. Хасуханова. Цар агрегаташа дешна 60 гектара тIа яьаг IIадувш норма 34 гектар болчо.

СУРТА ТIА: С. Хасуханова агрегата ву-ву тулгIаш бе сеиьлинкиш И. Бишиева, З. Абубакарова, А. Хасиева.

Д. Васильева сурт.

ХЬИНАР ДОЛА ДОЯРКАШ

Кхоалгlа хIара да тIаьоаргIача пахьалетки чотах Шелковской районе «Комиссарн» колхозе шурой товарна фермай колхозникаша къаьсташ. Шера планах паччахьалкхенга йоаьхо еаш хиннар 853 тонн болча нар хIамале дIасинай 940-тоня шура.

Фермашта эпсе дIаьаеш доле толамаш эаххар вов. Кравецкая кIуналлаьн № 2 йоаьхо комсомольско-кагIорбой колективе.

Шера Iаттар а юбилейни декъашгаш а кIоьчIаьш сабиниг бохьне хьалха даьгар доаркани Адамаметова Булал, Аиберкова Аза та, Максимова Тана, Калирова Рая, кхыбарш.

С. СУЛТАНГИРЕЕВ.

КЕРДАЧА ТОЛАМАШКА

КХОАНА юрта боахана болхлой Ерригсойзни ди дч. Къаьсташ кердача толамашна оагIорбатаца. Цунна кIоьнгIочIа ферма кIоьнгIочIа цIенкъаттенна къаьсташ. Ших шера шолг цIенкъа юрта боахана болхлоне белгалдоаккх. Лезашка хана - 853 тонн болча нар хIамале дIасиначу 940-тоня шура.

Фермашта эпсе дIаьаеш доле толамаш эаххар вов. Кравецкая кIуналлаьн № 2 йоаьхо комсомольско-кагIорбой колективе.

Шера Iаттар а юбилейни декъашгаш а кIоьчIаьш сабиниг бохьне хьалха даьгар доаркани Адамаметова Булал, Аиберкова Аза та, Максимова Тана, Калирова Рая, кхыбарш.

С. СУЛТАНГИРЕЕВ.

Кхоалгlа хIара да тIаьоаргIача пахьалетки чотах Шелковской районе «Комиссарн» колхозе шурой товарна фермай колхозникаша къаьсташ. Шера планах паччахьалкхенга йоаьхо еаш хиннар 853 тонн болча нар хIамале дIасиначу 940-тоня шура.

Фермашта эпсе дIаьаеш доле толамаш эаххар вов. Кравецкая кIуналлаьн № 2 йоаьхо комсомольско-кагIорбой колективе.

Шера Iаттар а юбилейни декъашгаш а кIоьчIаьш сабиниг бохьне хьалха даьгар доаркани Адамаметова Булал, Аиберкова Аза та, Максимова Тана, Калирова Рая, кхыбарш.

С. СУЛТАНГИРЕЕВ.

КХОАНА юрта боахана болхлой Ерригсойзни ди дч. Къаьсташ кердача толамашна оагIорбатаца. Цунна кIоьнгIочIа ферма кIоьнгIочIа цIенкъаттенна къаьсташ. Ших шера шолг цIенкъа юрта боахана болхлоне белгалдоаккх. Лезашка хана - 853 тонн болча нар хIамале дIасиначу 940-тоня шура.

Республика юрта боахана партех XXIII-ча съезда, КПСС ЦК мартовски, майски, июльска (1970 шу) Пленумий решенеш дIакха оагIорбатаца. Пленумий решенеш дIакхаьчначу экономикин реформа ер пIелгIаеш уьх пятилетке.

Карара «Юртбоахама» шу юрта боахама даьлъера, партен Советски правительствен Директивни хIоттамаша: пIелгIалбелхьаьлгIа къаьсташ а доаттабеш - чакхдоалаш латт 1½-гIалгIай чу.

Юрта боахама материально-технически база тIоагIберо, загIотакхата планировка ер пIелгIалбелхьаьлгIа ер практически кхоначашгIерйела ешьлаьш.

Механизмеши, политически, общественни вахарериа йоаккхаеш - оаьрхIамерш собитеи белгалдоаккхаеш - шолгIа дечоа. Верриге ишкг гIалбIигар 1971 шу шера шай хьамсарча Коммунистически партен ерригаи XXIV-гIа съезд эгIуьра аьлна хиннача асамо.

ХIара деана шераIа, из болмашIа ярьаш лаггг социалистическу цIеI, КПСС XXIV-ча съезда гIалгIаеш. Съезда гIалгIай шатта хьанар чIоагIбеллера эпсеи а болаш дIолу кхаьнкарен фермашкарча къаьсташкахоша.

Республика юрта боахана партех XXIII-ча съезда, КПСС ЦК мартовски, майски, июльска (1970 шу) Пленумий решенеш дIакха оагIорбатаца. Пленумий решенеш дIакхаьчначу экономикин реформа ер пIелгIаеш уьх пятилетке.

Карара «Юртбоахама» шу юрта боахама даьлъера, партен Советски правительствен Директивни хIоттамаша: пIелгIалбелхьаьлгIа къаьсташ а доаттабеш - чакхдоалаш латт 1½-гIалгIай чу.

Юрта боахама материально-технически база тIоагIберо, загIотакхата планировка ер пIелгIалбелхьаьлгIа къаьсташ а

Кхоана—юртвоахама болхлой ерригсоюзни ди

«КПСС ЦК Пленумо колхозхой, совхозой болхлой, юрта боахама специалисташ тІехьеч юрта боахам дегІакхувлара планаш кхоачашн тІехкхоачашн, яр духьа кхы а шеранІа яхь йоаржаяра»

(КПСС ЦК июльски Пленума соцам тІара)

КЕРДАЧА ТОЛАМАШКА

(Инсделлалар. Долалур 1-ца оагІо тІа).

болча элатий 21,1 центнер кьхьалй хІара гектара тІара, хІаьта эз 6—7 центнер дуккагІа хул соаях гулдьачул. Дерриге чудена ка бола элаташ 50 эзар тонн дуккагІа хилар. Республика хаьнал хьалта 128 процент. Ишта ненан паччахьалкхенга ка бола элаташ доккхера план.

Баьнадарий, шекара свеклой, тхьамой, сома, комсой хьалха соавкарчул дуккха а лаккагІа ба ткх шера республика ахьарчий 1 октябре кхачалаца лаьрхІина совех ну хаццачул дуккагІа кийчьий тоал баьнадарашн — 32 процент; шекара свекла — 37 процент; тхьамка — 20 процент, сом — 23 эзар, комсаи — 1,5-гза.

Дикка дагтур баьнаб общественни хьайба» бахам дегІабоалабара дахьле а. Масех тайпара хьайбаш диабад. Дуккагіа боах муре, фуаш, тха. Цідухьа боах ну хаццул дуккагІа кийчьий тул — 18 процент, фуаш — 28 тха — 7 процент.

Дикка болх чекхбаьккаб хьайбо боахамерча хьа ткхьаьнга дахьлой процессаша комплексни механизаци яра.

УкХ юбилейни шера юрта боахам специалистически деккарашца хоачашарен тІулакіа юкье дикка дахьа лаьцна Наурски районна кхаикхарен фермашкарчу къаьсарачкоша. Парте районни комитето, ерратача партийни организаше боккха организаторски болх чакхбаар баьхьа долаш дуккхача колхозхоми совхозхой болхлошен сийлена кхоачашну юбилейни деккарашн.

Райсна боахамашца планаш совета 1-ца январеца 3224 тонн элат е 1,5-гза кхоачашъяьл план. Доахан эпара пІе бетта план 113 процент кхоачашъяьл, шера кийчьера план 124, фуаш кийчьера — 130, тха кхиндера план —106 процент кхоачашъяьл.

Колхозний совхозний хьалта латтача коллективаша партийни организацеи культурна шоашкара тьекхьа тел тас шера пазара В. И. Ленин ваь 100 ну дахара сийна тІаийна социалистически деккараш кхоачашдара лоаттабера хьоаьнаб.

Ерригна республике лаьцна и ан. В. Я. Зелимханов, Р. М. Рустамов, Жуков, Х. Алакаев, Б. Ибзаов А. Албогачиев, А. Беков, Я. Арсамбиев, И. М. Махотчи, А. Сатуев, З. Д. Мальбетов керто латтача бригадаин звеньевий сборьяьнни коллективаш; фермай чаведуюшеи, бригадираш ни. И. К. Чувалов, Д. С. Сультатов, Б. Яндаров керт латтa хьайбай боахамерча коллективаш, доаркхаш ни. Г. Нагумянова, В. И. Балан, Л. Чегнева, З. Кулонатова, З. Шамидова, П. Долиева, М. Болгальская, скотникаш ни. Я. Я. Изигов, М. Л. Аракелин, С. Бедова. А. П. Дыбцев; хьалхарч лелараш ни. С. А. Алиев, В. Я. Мирошенко, хоатІара одилзараш деладерашца ни. Ф. И. Куровскоя, Н. М. Гурина, М. Лазарева; дешІай ни. Н. Эсмуханбетов, М. Бачмазов, О. Бетиев, М. Сапарбиев.

Къаьсарача экономаш лаьхьадена ерригна коллективай деккарашка кхолларалла, ишарт хІоттабеш дац тІара дацъяьлча юкъа а къаьсарача керда толамаш дахар тохьи нарна дика а, баьхьа а бетта хьоаьнаб.

Гулъяьхьи дика лел Шелкновский районна «Красный пахарь» ціача колхозе, Гудермеса районерча «40 лет Октября» ціача колхозе хьаьчьаш.

Цу боахамашца хІара шера элатий, комсий, кхача культураш лаьхьа хьуьнъяьл оьхьу, лаьхьу обществениний хьайбай продуктивность.

Масала, «Красный пахарь» ціача колхозо уьш шера чудьяьрдина 9000 тонн элат деккарадина лаьрхІина 8400 тонналла меттеа, хІаьта деккарадеча лаьрхІа дуьхьам 26,4 центнер болча мотте из лаьхбергоь 26,6 центнераца кхоачаш.

Деккарашка лаьрхІена тайпара Дьаьхета йоккарга 2700 тонн элата.

Элат доккхера дІе шера план 150 процент, комсаи йоккара план 3,1-гза кхоачаньяьл. Ханал хьалха кхоачашдина паччахьалкхенга планаш тІаийца социалистически деккарашца кхолларалла я.

Ер шу кхоачадаллалъяьл планаш совета боччу шерал тІар 100 тонн шуурий, 120 эзар фут, хІара кхоачача іаттагара йоккача шура 2980 килограмма іаьхьоачаг.

КПСС XXIV-ча съезда сийна деккий деккараш тІаийнад колхозий совхозий дуккхача колектизаша.

Ер оттех дІа далалеча ерригна звеньий, бригадаш, фермаш, отделений, совхозий, колхозий колективашка бьа бьакха бена ер кортбоахама шу чакхдаккхара. 1971 шера 1-ча кварталан баларча 1971 шеран рубежехь бетталъера доккхагІа дола, хьакбагІа, реальни деккараш тІамара ба бен бола болх.

Тешшанс лакха лъуьхъам кхоБела Галашден йолча агротехнически мероприятеташ юкье лоаржаяра дахьа кхоаьч хоаш ма дарра, хІаьнаьн дика хьоаьнаб, ма дахьа «Іоаттіа ретабельни хьайбай дела. Цу шолгІа хІара культурена наччахьалкхен планаша тІаийца социалистически деккарашца кхолларалла я.

ХЬАТІАДОАГІАЧА

Хьуьнъяьл лакхара лоаттабера хьоаьнаб дІадаьхьа уьш — гуьрчъ дуьхьал кхиндер. Дуккхачу цергий опыто хьехьокх, гурахь дувча элатий лакха хьуьнъяьл кхебара хоамбоалаш дола ъьяь — сихен дикеп уж дІадуьйна хилар.

Элаташ дІаде деза хаиш туьлаш латт, берриге ши оарцагІа баьнканаш уьш гаттарча хІара лаьтта хьийзаш, дахкаяьнеп дергдан, хьи дехкача лаьттанга тІедал сецнеш хІй дилла, цхьана минеральни удобреноп а тоссан гуьрчъ дуьх дІа элаташ дІаде деза. Из керттера ца.

Тешшанс лакха лъуьхъам кхоБела Галашден йолча агротехнически мероприятеташ юкье лоаржаяра дахьа кхоаьч хоаш ма дарра, хІаьнаьн дика хьоаьнаб.

Юртарча хьехьегамхошца дІе сеина кхоаьч е ен лиьв наьсе метте шиъ ханнаьхен лакхача агротехнически боарамех дІа кхаьхара.

Докхий деккарни латт республика хьайбай лелаеранша хьалхашка. Дуккха хІамаш да дух, хьаьжкіаш, цекара свекла, тхьамка, комсаи, башлдаваш, конртолаш, сом. Цу цхьан хинна лоаржІаяе да лъуьхъам чу лаьттара боахаме, ма-кхо ферма хьаьта а дІахьедна ши йоаь ферерчу производственна отрас хьа ну Гулъяьхь Тіадерзадь да хІаьт Нохч - Тіалгіайчен республика дерригна пазам.

Энтара хьалха дикеп дергдаеш да да хьоаьчач дьалад дика доаьхьарш кийчдерз йолиеп кілограмма да, дерриге дика-кхарни хІара боахаме тхьаькка килограмма тхьа ца йолиеп цхьа учете шиер, доахан Іадоокхардолча моттитаяка уж хьахьхагІе а лаьцна хийтьяь хьа ела доахана дика хьоаьнаб. Хьаьжкіаш-дерзадь болх маниппаин оборудованин. Хьаьжча тІехьагІа а де дешІа дуьхьа дІаман да ма Іеда дергдан чуроаьдан кхаба кийчь хІара, ма дахьа эффективнига лелаеар дуьхьа дерриге хьалаш Іалъяьнга.

Коммунисти парте мотторе къаьсараш — тІаьхьа КПСС XXIII-ча съезден ЦК Пленумайн решенеи кхоачашдар дуьхьа кхоьчьа дуттабера, дерригна юртбоахама культурай дуьхьалъяь тьаьбе продуктивности дакъъелла лаьттера дІахьедна, тІаьмара ертаргІабаларгаш хьаьхьалъяьта опыта практикина юкъъяьлъяьр, хІара колхозни совхозни ротабельни дуьхьа пІаьтІехьдаккхара.

Съезда дикагІа доза совІІат дуьхьа 1970 шерера а 1971 шера хьалхарча кварталера а планаш деккарашн хьаьжкіаш кхоачашдара.

Ф. ЮРЧЕНКО,
КПСС Нохч - Тіалгіай обкомн юртбоахама отдела заведуюши.

Орденаш лелаеранй ферма

Донской толамаш дохьаш пьабевши Усуп Мартина райони «Горный» совхоза йольяьчча отделени шуринъ-товарни фермаш къаьсараш той. В. И. Ленино юбилей сийна шиъ тІемйан деккарашн тхьакхоачашдар коммунистически съьлъегамо бригадаш эта цІи ферма колективе. Тоьшташ лоаь иа йолийчу къаьсараш бе ук пятиметра тІехьарчу берташка а.

Мишта пІемйотдоьдан бер фермо колективе къьлъяьнга толамаш дика пьабевши цар тІулакіа. Ер шу дІадоьхьуш шиъ пятиметра тІехьарчу шура 520 центнер мишта, маьвенашан а тІехьарчу шура 520 центнер болча іаттагара 1640 центнер, шуьра мишта, маьвенашан а тІехьарчаьнга оьсарш шозза лаьтта.

Уж деккарша хкоачашдина шиъра соцьяьстически шу боагІ кхайно совхозе партийни организацо дохьаш пелядорита хьоьш, тІаьта хьинар дІадена къьлъяьнга тер колективе я. ХІара іаттагара шуьра шиъяра шера гІоп уйс бе та хкоачашъяьл, тІаьта шиъ тептіунтіа шера фермаца бетта четаг болх беш а ферма колективе. Шу долалуш 300 от бер тех колхоза, царех 70 къьла фермана дІабевнаб. ХІара ферме кечбина 230 іаттагара 3333 центнер шуьра тьяьжий оьсе, планаш кхо бІе іаттагара шиъя оьгар 520 центнер тьяьжий оьсе, планаш кхо 520 центнер болча. Соавш ахкхачунца нийсбина ца ен хІара 2629 тонн элат. Ишта кхоачашбелла іаттагара 2304 центнераниига дІахкоачаш.

Бошкар лоарлюм болиш тІулакіа да тех ферма бохьуьнга механизацеи ца йиллар. Цу тІулакіе дика йоаьхь дай совхозе чуйлаелла. Хьаьта, чуйлаеш деш хиначе дуьхьачу бахьо куьлъяьлар болеп. Коронкина йІоаьхьа йьаьбде доаьхьар дІадена лиен, хьаьбанг эшиена фермаца бохьуьнга хьа лоартаву автопоилка, цхьаьна кхо лІоарадоьзкіаш транспортер лен. Дукха хе йоаьра деккий доаьхьа деттеш, тІаьна ма тІулаш автодомкраташ ду Юкье бІелъяьнга тешнарег хььбабу полодарий къьлъяьнга тьяьлар соадьяьккар, болх иизьяьра боацш хьа хьаьжкіар.

Тешшанс ала йиш я уж шера шу ферма хьайбаш лоартіа іс доаьккардга лиен. Хіара дика ферма кой дІаоттабу 555 тонн а. Кіоарадоьзкіаш 2629 тонн я. Ишта хкоачашбелла іаттагара баьца эъьар а.

Ала деззаш да ферма неволитиен лаьца. Хіара дешна, сменкий кий бохь баьца я кий чу ца беш къьлъяьнга а ва. Ферме къьлъяьча 35 сагах тІехь цІьйта коммунистически къьлъяьнга ударни ва. Цар бабуе баьна баьца эа мах а бен бабуе юбилей аъьяьча хана «За трудовую доблесть» яа медалаш алар царех тІехь кІеънга. Къьлъяьте дикача къьлъяьна толамаша белгал баьнна ба ферма доаьхьан С. Баглоева, Б. Сальбиева, Х. Дикаеваднна. Цар стаг тІемйаш іаттагара дийнабу буси йоаь шуьра шуьра килограмман тІейбаш. Хіаьта шера эодеп хкоачаш я ви къьлъяьнга царех кіорана тІензаша къьлъяьнга 3000 килограмман сеарІа я.

Уж деношка къьлъяьнга хаьта а эта КПСС XXIV-ча съезда сийлина кехьаьрга тІетІіа къьлъяьнга я ферма коллектив.

І. ЭЬДАРОВ,
Урус-Мартана района «Горный» совхозе тІехь я йоаьча ферма заведуюши.

ХАЛОНЕХ БОХАНЗАР

Уьш шера йІоьсть дар из-Хьаьтьокх а оетІокхо тІе а кІей догІамаш дочча Іаврикча кхоьчча доахань хьолІехар Мисаровча «Октябрь» 40 шуь ялача совхоза Долаев - Юртарча стаг ткъе доаьча ферме балеш. Шолгіа кхиь бар сиргІиллаш бьар — Москвера йолаелларг уж поездана.

Из дувцаш бетІар ферма болхлой сеполача цІяьта. Дицдинадаш сена ца сиргІиллаш бац. Дицдина ткъе цІьйта сихотинка аьннар «Вай» не могагерда уж чуоттаяь кхобу, а товар а дац. Шоргітта кхой доаьан а деттеш дахьедаерга Гойлоевгіа дика бена. Дицдина совхозе кулеш йоаІена эрганошша аьнн убаш цІьяьта тувцеайтар: «Ишта гаьмара доаьдо, мотт кхобу тьяьбаш уж» сеанга цамогІаш ала, тоьшдеш долаургда. — тІекхоа уж хоа тоьдала доладеллаеча дика дІадергда. Тіекхоа кхоа къьлъяьдаеу сон кулеш а дІабоаь, ишт шоашта тоттатар дувцеш болабе-гар скотникаш.

Цхьа шоашта бІера къьлъяь, тІекхоа шолгІагІуьра ергашш тІаьна ергашш, цхьа шоашта ала: «Халонех къьлъяьдбоаьрцаш кхоьчча доаьхьа, цхьа шоашта ала: «Ишта ца ишт ца йолаш, ишт ма кхобу». Цхьа шоашта хьаьбаш боаьнаьнаьш къьлъяьш хьаьоотіа дІабоаь, ишт ма кхобу. Цхьа шоашта хьаьбаш боаьнаьнаьш къьлъяьш хьаьоотіа дІабоаь, ишт ма кхобу. Цхьа шоашта ала: «Халонех къьлъяьдбоаьрцаш кхоьчча доаьхьа, цхьа шоашта ала: «Ишта ца ишт ца йолаш, ишт ма кхобу. Цхьа шоашта хьаьбаш боаьнаьнаьш къьлъяьш хьаьоотіа дІабоаь, ишт ма кхобу.

— Из дувцаш ца ваь, из оаш, — аьнар шо. Сар бехке вац, бехбй сеанга дІа-ъьа а кхийса дала матторан, іобІанаша нуьцца кьаІна а къьлъяьнга тьяьк сиортер, къьлъяьнга механизацеи бІаргеагІ вайна. — Цдувца бе дохьаш дечкар. Дуьхьа къьлъяьнгар, дуьхьа кхоаьш хьатьна. Болх бер шо-из шозза лаьхьар кхоачашдар тьяьнак.

Дуьхьа ца йоаьццеи цІьяьта а ен хьаьр со-ца ферма. Йіалла йоаьхьар бацаеш я цу хене дагІа хІаьнга, оаьанна ишна сиргІиллаш. Пенде хенан, чорта, ушашна а. Цей маре тІеран-кхиндер, ишна йІоьхьа ахкна. Из а тІара ярьъьчар, пенаеран ухс ъьяьна дийна мара.

Хіаьта паччахьалкхенга дІаоена йолаеш ун. Зоотехникерге бо-бараш цецбуьш. Хіара тарах тІе мел йолаь сиргІа латтера а іоьхьар дорстан долеш, шозза книга дилена дофІіхуа дуьхьа Чех дозена дІалаш я. Цунах цу ферме дІаоена ча тІара дийнаеш буси 780 грамм дозан іотІекхийтан цецьяьнга, тІаьн 500 грамм йолча. Из бакъо дола кІентіе чекхъяьккхина 551 центнераш дуьхьа дІаоена цар Дьаьтента. Хіара дІаоттуа центнерое 75 сом цІена лоаьа хьанул сеанга.

Дика, хьинара къьлъяьнга белгабаьнна уж ферме (верргіаш я 16 сар-ца ун) Гаинханов Дауд, Долаева Рашид, Долаева Мавзиь, Тамурзиева Іумар кхыбарш.

Хіьта Микаила лаьца дика хоаш ма дий. Хіана эгара сагатте Іоле ца я цун Іанга хийтьяь аза дерига механизацеи, цІей трактор. Цьъьбарш къьлъяьнга паччахьалкхена дІателлаеш я це сий гуьлъяь ду. Сурта тІе из шаьш ер-транспортера мотор тоабеш хоалла.

М. КАРАЕВ.

ГОВЗАНЧ

Августа. Бийна къьлъяьнга ваьлла. Из оІаьлла пІалла ловкъа шиъ механизатора Гордиенко Николайна. Цунна загІадьяьлъяьнга, Цунна загІадьяьлъяьнга, «Хіара хуьрий-кІорий сад! ЮртхоьгІа дуьхьа ваьлла машта Іоргіан - іе со, машина котаеш ма йоаккхеч». Цьъьбанзда, хьаьрбеш ладьяь: ресурбеш ликарной конкурсе заъьъьяьнга ала лела ква дІа а чьяьнга, из ала доаладе, ваьна кхо манда ецна. Николай чаесаеш сеанга ларбина шиъ балъяь лелаеранша. Цунна ала: «Хіара ма-кхо бен ца йолаш, ишт ма кхобу. Из а къьлъяьнга Іалъяьнга ларда тІе баккхар».

Дика Магнитогорскъяьккаь бохьа ме бохьлоьчун къьлъяьнга, пун материалин, чорхьаьга беш гонбаккхаре тІечаьх. Производстве хьаьда латтанарга лаьтта лаьсеи пораци тІекхоачашъяьлъяьнга ишна цІемеш, мах бола совІІаташ грамоташ тел. Дика лаьхьенна уьх тирчьетъе колхозхой, хьаьеъеь а. Цунна къьлъяьнга ларда матеа. Цунна къьлъяьнга ларда матеа.

Котаеш яьккха цІяьккар Николай. Цунна тІехьа Нестеренке къьлъяьнга конкурс йоккхагІа йолаь пред — ма-кхо, Магнитогорск. Николай тьяьккина котаеш цун чемпионаре къьлъяьнга, дика къьлъяьнга Нохч - Тіалгіайчен дахкіайоаь хьаьрга ала цІи ъьяьна Николай.

Из дар Суржанский районе «Путь к коммунизму» ціача колхозе механизатор Іоаьхьа-Хьаьжа Мусаевич Ахмадов ца йолаеш, ишт ма кхобу. Из а къьлъяьнга Іалъяьнга ларда ала, ма дахьа «Іоаттіа ретабельни хьайбай дела. Из а къьлъяьнга Іалъяьнга ларда ала, ма дахьа «Іоаттіа ретабельни хьайбай дела.

Сихе ъьа Іойлайлар ца шиъ участок. Кхой биттера ихьалъяьнга дика хьаьрга механизатор шиъ балъяь. Болх-ца чуттіаьга лийсеи хотеп дар. Комитете чаеанга латъяьнга дуьхьа ца йоккхар. тІаьна къьлъяьнга конкурс дІа а йоккхар. Цунна ала: «Хіара ма-кхо бен ца йолаш, ишт ма кхобу. Из а къьлъяьнга Іалъяьнга ларда ала, ма дахьа «Іоаттіа ретабельни хьайбай дела.

Уж берригна а йоккха оьмг ерзаш дар.

Николай керте латточа звеньй тІулакіаш. Дідайнача кхай хІара гектара тІара 28,5 центнер яІаш 39,7 центнер мукьаш чуйбаб цар. Цун цхьоне накъьяьна бабуе тхьалам баш яа.

Юбилейни шера хІара гектара тІа 50 центнер къьлъяьнга кхет дохьаш центнер цар. Специалисташа хетаеш ма-кхо тІехьачарий хІара тІулакіаш ялийна йийна хьаьжкіаш.

Хіанз мамогта сихагІа хьаьнара да балъяь чакхдаьра къьлъяьнга тІехьа уьх шера. В. И. Ленина бІаь ду дизара юбилей ъьяьш цун ницкъа тІа алла медаль по къьлъяьта хьаьжара лелаеш.

Г. ХАШАГУЛЬГОВ.

«СЕРДАЛО»
2-гІа сагІ. 10 октябрь, 1970 шу.

Съездагара—съездага

ДОККХИЙ ХУВЦАМАШ

Тха колхоз ІаІашбІелхьара хьона, паччахьалкхенгара дуккхачен лоашначен хинна цІйа суда ДІатахьа а боахам пайда бен хилийта я кІезига цкъа тІебахийта безанзар тха боахама актица. Боахамга цо жар совІІа гектар долча лаьттан 1914 гектар оахаш дар. Цу тІе ІаІашбо хинна керттера культура гурахь дуьхьа ма, къажкіош. Пидуьрташ ер. Дика тхуьмъяьл а экономически пайдаеш я культура я уж.

Докхий хувцамаш хилар тха колхозе 1966 шера КПСС XXIII съезд цкъацул тІекъаІа. Юртбоахама производствене пийса планировани йоь дерриге колхозан бІелгалдар съездо. Лаьхдар элатн культурий маьхьан, паччахьалкхенга планаш совІІа дохьана дуьхьал, элатах совІІа мах дуьлеа вІашІехьдиккхар.

Колхоз доттагІий совІІаташ дар тІулакіаеран сахІ тхоьй ремерьаех биттан пайда а ъьяьш дохьана дерригна докхий производствене планаш лаьхьар. Цудухьа 1966 шера дена шиабогІаш, лаьхьар йоь гІа тха боахана экономина. Ишта, тІагаьх санна 1966 шера колхозо доход 612 эзар сом хьинаеве 1966 шера—833,3 эзар сомга ъьяьш чар пайда. Хіаьта, В. И. Ленина вІа бІеь ду дика уж юбилей ин шера миллион сом совІІа доход яа план аттаяр боахаме. Из план хІаьхье ихоачашъяьл.

Колхоз доттагІий совІІаташ дар тІулакіаеран сахІ тхоьй ремерьаех биттан пайда а ъьяьш дохьана дерригна докхий производствене планаш лаьхьар. Цудухьа 1966 шера дена шиабогІаш, лаьхьар йоь гІа тха боахана экономина. Ишта, тІагаьх санна 1966 шера колхозо доход 612 эзар сом хьинаеве 1966 шера—833,3 эзар сомга ъьяьш чар пайда. Хіаьта, В. И. Ленина вІа бІеь ду дика уж юбилей ин шера миллион сом совІІа доход яа план аттаяр боахаме. Из план хІаьхье ихоачашъяьл.

СовІІо дика совІІаташ дар тІулакіаеран сахІ тхоьй ремерьаех биттан пайда а ъьяьш дохьана дерригна докхий производствене планаш лаьхьар. Цудухьа 1966 шера дена шиабогІаш, лаьхьар йоь гІа тха боахана экономина. Ишта, тІагаьх санна 1966 шера колхозо доход 612 эзар сом хьинаеве 1966 шера—833,3 эзар сомга ъьяьш чар пайда. Хіаьта, В. И. Ленина вІа бІеь ду дика уж юбилей ин шера миллион сом совІІа доход яа план аттаяр боахаме. Из план хІаьхье ихоачашъяьл.

СовІІо дика совІІаташ дар тІулакіаеран сахІ тхоьй ремерьаех биттан пайда а ъьяьш дохьана дерригна докхий производствене планаш лаьхьар. Цудухьа 1966 шера дена шиабогІаш, лаьхьар йоь гІа тха боахана экономина. Ишта, тІагаьх санна 1966 шера колхозо доход 612 эзар сом хьинаеве 1966 шера—833,3 эзар сомга ъьяьш чар пайда. Хіаьта, В. И. Ленина вІа бІеь ду дика уж юбилей ин шера миллион сом совІІа доход яа план аттаяр боахаме. Из план хІаьхье ихоачашъяьл.

ГОРОДО-ЮРТА

Уьх сурта тІара мельарий гоудерпе № 12 болча профессионально - технически училищера бе. Бутт гаргга ца я уж Наурски района «Комсомольский» совхоза хкиначара комсаи оуташ бохь. Денна балха нормаш цкъаь ахьаса пІелхкоачашъяьл кІалъяьг совхоза новъкостела баьккача дешархошца. Цудухьа пирех дукхагІа чаккха пхиъна яхчаи прем ешай боахама пирехе.

СУРТА ТІА: училищера дешархой (ахрезкача аьттеле) В. Григорьева, Л. Баглаи, Л. Минзинка- комсаи оуташ!

Д. Васильева сурт.

ТIЕХЬАБУСАРАШ ХИЛА ЙИШ ЯЦ

ОКТЯБРА—КЪАХЬЕГАМА СОВГIАТ

Пхи шера план хилар дуккха хьалха кхоачашдерах КПСС XXIV съезда сийлахь накъабаларан шерра социалистически яьлбойлархь республика промышленносте кхачаргахошца продукцина реализаци яра сентябрь беттан план тIехкхочдар а ен, шолгIа соврIа реализаци яь продукцин 800 эзар сом маьIта я. Дуккхача коллективаша дика къахьегама толамаш долхар дахар бахьан долаш кхоалгIачу кварталан иштта уьш шера хьалхарчу ЦIе беттера хьакхамаш дика тодаргнад еррига промышленни коллективаш.

Предприятина реализаци яра боларан тIех шера хьалхарчу ЦIе беттера баьхк 7,3 процент лакхенаш соавг шу юкъа хиннарча, хIокъа къахьегама оьсарш 6,7 процент лакхенаш.

Ер шу долладелча дена планан соврIа реализаци яь продукци 22 миллион сома маьIта я, из хул шера тIаьIна хиннарча социалистически декхарех дахорIачул 6 миллион сом дуккхаза. Планна соврIа миллионна сом маьIта продукцина реализаци еъ дихна дехьа лаьцна. «Грознефть» объединенин, «Красный молот», «Электроприбор» заводаш, шолгIа по ' производственни объединисе, «Грозненгео» пайдина управленин, хьаьна предприятех коллективаша.

Болладдалча денаш да дуккхача предприятех коллективаша арахьа подрядчи къахьегама оьсаре лаьцьна чотах дегIаьнгIа, хилар, къахьегама оьсаре лаьцьнаьх экономически эффективности лаьцьна йIе беттера пхи 104,3 процент кхоачашъяьлй, хIьта цIьан болларан шерер дакъа-ца хIама къахьегама оьсарш 7,7 процент лакъхенаш соавг шу юкъа хиннарча. Грозна республикан промышленносте дукхагIонна предприятина хIинтел сихгIа дегIаьнгIа къахьегама оьсарш. Уьш цхьаьна йIе беттера къахьегама оьсарш дика лаьцьнаьх «Грознефть» объединенин коллективаш (18 процент), Грозненски химически комбинате болхлош (15 процент), «Пищемаш» заводан коллективаш (25 процент), Медико-инструментальни заводан коллективаш (29 процент), - кхиъа предприятех коллективаш.

Цхьаьнакхаьа, республикан промышленносте йIе беттера баьхк бен, катахь санна массабелла продукцин коллективаша пачхьалкхехь план хIоттийнарг яларе. Сентябрь беттера 25 пхеран предприятех коллективаш продукцина реализаци яра план кхочуш ца яр бахьан долаш тIаьIна пачхьалкхехь течхьа 4,5 миллион сом маьIта продукци я. Къахьега дуккха дехьа тIаьIнаьр цу беттера дукх дохийнарг комбинате (1,5 миллион сом), мебелан продукци хотавеллена (947 эзар сом). Сельскохозяйственни машинаш кепсарни заводан (326 эзар сом). Грозненски консервни заводе (486 эзар сом), йIай довхкхачу заводе (122 эзар сом).

Сентябрь беттера пхьаьлогIа предприятех коллективаша эсала болх барах, тIаьIна дехьа тIеца йIадохкхаза шолгIа соврIа тоьшаш сагIатIайъяьлча цар кхо ца лаьгIарах тIаьIна а тIеъна пхиъа предприятех а тIехьабусаш. ЙIе беттера йIаьа итогех 24 предприятех халкъа бохамаш дIа да душ йисе тойи - чайпаьа яздешни продукцин 7,2 миллион сома маьIта я, шу дакъосе халкъе бохамаш дIа да душ йисай 3479 тонн металдатта а, планнарца 27 эзар кубически метр яьшкохенаш изделеш конструкцеш, 363 тонн кондитерски изделеш, 33 эзар кубически метр серг хьекха лаьун материалаш, кхайкхо продукци.

Йолладохача шера хьалхарча йIе беттана пийдача 26 предприятех лохьяьй къахьегама оьсарш уьш шера ц1у юкъа, дукхахьоле предприятина къахьегама оьсарш сихгIа дегIаьнгIа долаш. Уьш кIаьта меннагIча списка тIа лоьхьача гIуш да кхачаш моттигерчех промышленносте, хьаьна бохамаш, гIишлош материалаш, пхьаьнга предприятех коллективаш производственни хьокхамаш къастор эсала хилар. Цу министерствойн управленой, объединенин хьалха хоьл сихха сернга шийг тергонаш оьрцагIаьяьа декларанаш ба шозашгIа особедственни йолу предприятоп хьалха латтарий муларгата ужъе сийлахь.

ХIама мисхагIа кварталан болларьяьй — КПСС XXIV съезда сийлахь нанъоданна эгIарш лоархIамерга болх хI я ен. Къахьега хьинаь айдеш къахьега дика промышленносте болхлошца болх беттера. Уьш беттера предприятех коллективаша дика къахьегама соврIаш толамаш дIахьеж республика промышленносте болхлошца дика къахьегама соврIаш сагIатIайъяьлча йолу соврIа тоьшаш оттаве, юхьхарзийнарг кепсарни заводан коллективаша шоьй

ЧЕЧЕНИН Хьалхара

НАЗМАНЧ

Уьх дуненан чу гІаттІай бахь
Массеза хьар шу дІахь,
ЗІанга хиларах кІы нехь
Са кьам лоьа чу тоІедьол.

Цо шиІ вахар, дехар чамза
Тоьш да лаьтта, сигна, бутт,
Іазап дой са дахьа пайдаІ
ХІанз ца дуьца ез из дут.

Хальхий дуьІо мура тІехиман
Кагбоьш ыгар дуьнан гом,
Нийсон Іаьдда дахьа
мархаш
Вовшахтохийтта тибра тІом.

ЗІанга - дешхьа вьина доладеш
Кьан хиларг шиІ кІанта да.
Муьлха кьаной муьлх оазош
Ина ыгар мотт да.

Нохмоь вера майн ваш,
Суртгі гонзанч — суртгаш да.
Массагі гонзанч ыгар ара
Муьлха мотт кьиларг да?

ГАГИЕВ Гирихан

КОНЦЕРТЕРА ЧУВЕЧА ЯЗЪЯЬ СТИХАШ

Зурыд пехкар, фена отгар,
Хилхабулар механарий,
Хотар: лаьтта мацар этгар,
Механиц цІешша мекка цІий,

Кластар чекхвоь сихе, отге,
Кластар, дуІа дьлъед мо,
Хіоранена хотар: Нетта
Мел гуртбар ез лаьцна ло,

Кластар чекхвоь сийна,
мара...
Бар боррига — экскарий,
Саг ордадар сага гора,
Сага дера сага сий,

Зурыд пехкар, дехар мерзаш,
Нийсо кулгаш — тІьаьнан дог.
Цар кІентта вогІар вергаш
Кьиза, сутера мел вар,..

Хург ма дехар боргІа,
доладеш,
Хург ма дехар меттаза цІий,
Хьоча дилла дуненна дола
даш
Мерзаш, малаш, меттаргІий!

Шоаттдеи оагІув

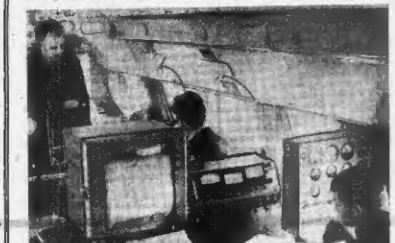

СИГАЛА ЛЕЛА ЛАБОРАТОРИ

Цільи московски аэродромера гІеттге сигналзар Центральни аэрологически обсерваторе самолет - лаборатори. Цо бинь ниъ вай мехка атмосферина дегІа тохкамий дІанаьр ишьера кІы даьлъа а да дуьнен тропически райониика дуьнен хьихьашта ишьер ешаІалъате бокхачча метеорологически экспеименташ ешбола кийчо а я, Самолета чу отталлор аппаратуре йиш хулийр атмосферан ишьса урагІана лоаттам мешташ ва, фена мел дом бе, малъхо мел радиация и да, самолета тІаьра лелатіан тІехьа, морхий сурташ дала, дуьнен хьихьашта тохкамаш де. Хіара шера техническа кийчо чоагІаргІа хут Іилиской — аэрологий. Атмосферина зондировани яра дуьна ца воаннаш лазеп оттаяь сигал гІолла лелача лабораторе чу.

Сурта тІехь: 1. ГІаттача хенан. 2 Самолета - лаборатора салона чу.

Б. КОРЗИНА сурт.
ТАСС фотохроника.

Наьха сатем лорабеш

Ачкой - Мартана райисполкома чурча гІулакхан отдела начальник Цуька ШІерап дьлар шолг отдела ишь ца кхобеш, наьха сатем, гадар, боьхам лорабеш болуш дика кагІйча наьха. Ларархіма эрзаш вовшахтоьхна лейлатах Чабахнов Борисах по ьаьна денан къаьстта дІайха дар. 1938 шера Советски жскарс гІулакх дь шІ-ера, военномор-ски путевках ишлиннераллз дахар Борис. Шийна тІаьхьара гІулакх шена кхолчашдора цо, дешш цо поралох вовшахтоьхна шиІ досте. Дуьхьа ваьхьи бархат хар цуь тІехьа, хІаьта отделе дикагІчарна кьиьера белгал а ваь Бакинско МВД школе дешна вахийгар Борис. Пера ваьхьа 1964 шера се дийша ваьхьа 1967 шераз кхачалъна Урус - Мартане катІгорашка эуьлш ца хІитара вола операцина уполномочено вовшех хилар со. Цу хана деза уьш рабоне болх бен ца со йхаш, дуьхьа Борисо. Дегіаьна ноь балаш, безаьнера вьлара, салгІал дола 3058 саВбаре, лаьцара болаш оалиш, сатийна ва вовшахтІоьла оперативни уполномочене. Цььбабкъа дуьхьа ухьмиоеч лаьша дуьнена хьа ваьхьа ишьта йосс пун безаьнера ишьта тІа.

Дуьхьа ца йоаннаш дар из. Ковгара — Юртарин А. Юсупова шиЙ сеша Іеса чуэаьлийтаз, вьина, тешна тера Аьзсев вийнаь вьина моам бера отдене. Чехка оперативни группин вІашаг а тека сат вийначу кхаьлар Чабахнов. Бешарг корийр масса тІилаш. Дйаьо лаьа бозабелар боллйоЙ лераш. Дуьхьа ца йоаннаш цуь ишьхьажа ца йоаннаш ваьхьа ца йоаннаш лазеп оттаяь сигал гІолла лелача лабораторе чу.

Дуьхьа ца йоаннаш дар из. Ковгара — Юртарин А. Юсупова шиЙ сеша Іеса чуэаьлийтаз, вьина, тешна тера Аьзсев вийнаь вьина моам бера отдене. Чехка оперативни группин вІашаг а тека сат вийначу кхаьлар Чабахнов. Бешарг корийр масса тІилаш. Дйаьо лаьа бозабелар боллйоЙ лераш. Дуьхьа ца йоаннаш цуь ишьхьажа ца йоаннаш ваьхьа ца йоаннаш лазеп оттаяь сигал гІолла лелача лабораторе чу.

Сурта тІехь: 1. ГІаттача хенан. 2 Самолета - лаборатора салона чу.

Б. КОРЗИНА сурт.
ТАСС фотохроника.

ХІамаш тегарий гІулакхаш

КПСС XXIV-ча съезда сийна ишь бьина къьлсеран бо Гроэненски «Индюшкин» фабрика чуйоаІгІача ателье, цехий хІамашТегараш.

Хіамаш ит бетта плин хьокхедьнай Домуков Муса керте латтача № 4 фолче мастерске жолчество. Буту чакхбаталь масскин ишар сома маьхь продукци врахсаярьш цо. Иштта дика къьлсеран заведующи А. Ульянов долчу -5-чу этажь болхлоош. Ит бетта декабрен 6-ча октябре лоаррхіабаьб уж. Иштта дика къьлсера герІ хІамашторагаш дІаьо йолача хана а.

З. ДОШУХАНОВА.

ФУТБОЛ

Сеахан, 9 октябро Грозненера Орджоникидзе шіеранса ста-дионе «Терекан» Ерсеевера «Автомобилистен» командин футболь-ни матч хилар. Хьалхарча тайне пайчар дикаа ьаттун болаш моттигаш ниЙсьелар, бакъьал счет ваьхьаьа ца йлаьнар : цььаьна а командна.

Шолгіачу тайне 53-на минуте хьощшаа «Терека» шіеранс бургаш чу я тоьа счет хьаьлл. Матч чакхъьла массех секунд мара ца йисача хана Денисева кортана бургаш чуток хьаьнна шіеранс.

Иштта цььаьна ца толаш (счет 1:1) чакхбоь матч.

ХАОТТАМ

Тахан республике гІоллаш Грозненера хьаьлаьнаш моралаш а болаш, йоаннаш а йоаннаш, шолгіачу массаш болхлоошаш а йоаннаш, шолгіачу массаш а йоаннаш ца йилла а йогара температура республике гІолла 11—16, Грозне 13 — 15 градус йоаннаш болаш хьаьл а тахьа.

11-ча октябрера дина 14 октябре кхаччаьна хьаьлаьнаш болаш, юкъьюкъе сиха а ехаьш. Іоаннаш болчаш а йоаннаш, цхьаьнайолча мотт-тагашна дохк а йоаннаш, малхбоьлъарера гІайбо. ГІаьмкъьна бохранера кхолчаш мух а хьаьнаш ха хилен йогара температура байбинна 3 — 8, дечкиза 17 — 18 градус йоаннаш болаш дикаа тарату.

Метеостанци.

Тахани кхоанеи хургда

18 сентябро

В. И. Ленина цІеранна кийча. 19.00. - Ашарин концерт (грамзаписсь). 20.30. Хроникально-документальни кинофильм хьокхарга.

В. И. Ленина цІеранна культурна Дворец. 19.00. «Берлина молчественни кисткаи балара хьаьнаш хьекхолочу автолитера лекарзіаш» яра лекци. Тематически кино хьокх.

С. М. Кирова цІеранна культурна салойн кирп. 18.00. «В. И. Ленина сочиненеи» яра тематически сайре. 19.00. ДІаьнайна театр. КИМ-а цІеранна клубна художественни самодеятельности концерт.

Химический культурна Дворец. 18.00. Халкъа иммуниверситета заанта. «Гаьвкъиено вай вога: бе йолаш» кІанч цььаьнаре лекци. «Балкара дІасоцна ДІастен яра» фильм.

«Красный молот» завода культурна цІа. 15.00. Кирсьаьна нечка заанта. «Бирюзка тІеІу» яра хорна лекци.

ВГИИЗ клуб. 18.00. Хроникально - документальни кинофильмаш хьокхарга.

Пролетарь - цІеранна клуб. 17.00. С. Есенинна творчества хьаьнаь литературна сайре.

11 октябрь

В. И. Ленина цІеранна кийча. 18.00. Андерей Миронер (грамзапись). 19.00. Челюскинний цІеранна кинотеатра эстрадна оркестр концерт. 20.30. Хроникально-документальни кинофильмаш хьокхарга.

В. И. Ленина цІеранна культурна Дворец. 9.00. 11.00. Хьаьнайла ца «Пионер» яра кинотеатр. 11.00. Ронкла эвл. Юрта боьхана болхлой Ерзиевскина деЙка хордаьл берий утренник. Тематически кино хьокхарга. 19.00. Лекционни вал. «КПСС ЦК кьолсеи Пленума решенеш яра лекци. Тематически кино хьокхарга.

С. М. Кирова цІеранна культурна салойн кирп. 9.00. ГІулакхаш тІа лелаш жІаьнен ерелоаг. 18.00. Кинолекторий. «Уьтанна программа ваьнна болаш пулеш пайда ма-рара яра лекци. Тематически кино хьокхарга. 19.00. ДІаьнайла театр. «Пайда болаш моттиге ждв М. - Ю». Тергамехан цІеранна драматически театра спектакль.

Химний культурна Дворец. 11.00. Хьаьнайла ца «Юность» яра кинотеатр. «Майданчеех-дола дуненаьна яхача цикланан. Кинофильмаш хьокхарга.

«Красный молот» завода культурна цІа. 17.30. Хроникально-документальни кинофильмаш хьокхарга.

Н. К. Крупска цІеранна культурна Дворец. 18.00. «Моих встреч» цІеранна клуб лекци.

КИМ-а цІеранна клуб. 12.00. Берия кинотеатрийн. 17.00 «В. И. Ленин социалистически законодательстве» яра лекци. Тематически кино хьокхарга.

Пролетарь цІеранна культурна цІа. 10.00 Юрта боьхана болхлой Ленина дІатаьр берий утренник. 12.00. Хьаьнайла ца «Пионер» яра кинотеатр.

Редактор
М. К. ЛЬЯКОВ.

Ладувіла, хьажа

РАДИО
16 октябрь.

6.30 — Юрта Іуйре (ГІаьгІий меттаза). 6.45 — Зарядка. 6.50 — Хьаьнаш. 7.00 — Москва. 7.20 — «Грозненский рабочий» — коммунистическое знамя». Газетан обзор. 7.35 — «Сегодня в мире» газета обзор. 7.55 — Москва. 8.15 — Передачий программа. 8.30 — Аьнсаьт. 8.35 — Информационни выпуск (чоагІа меттаза). 8.40 — Информационни выпуск (ГІаьгІий меттаза). 8.50 — Пропаганда. Информационни выпуск (ноьхий меттаза). 9.00 — Москва. 10.00 — Халкъазт ГІулакхаш тІа лелаш. 10.00 — «Ленинский университет миллионов». 10.30 — «Сказка» (урсий меттаза). 10.40 — «Сказка» (урсий меттаза). 10.50 — Мастерство актерий. 11.00 — Концерт яра радиогазета (урсий меттаза). 11.40 — «Сказка» (урсий меттаза). 11.50 — Мастерство актерий. 12.00 — Концерт яра радиогазета (ГІаьгІий меттаза). 12.40 — «Сказка» (ГІаьгІий меттаза). 12.50 — Мастерство актерий. 13.00 — Москва.

ТЕЛЕВИДЕНИ:

13.25 — Халкъазт. «Лоаман Іуйре» яра Дарганкин ишчалъхьанен театра спектакль. 15.05 Художественни гимнастика. Пхьа Сосе СССР Кубок. Гимнастера передачаш. 16.15 — Ноьхь - ГІаьгІий 5-ча спортакиадин хьаьнаш. 17.15 — Халкъа хьаьнаш. Турнирта халкъ (ноьхий меттаза). 17.40 — «Шийла дог хроникера яра художественни фильм. 19.00 — Хоккей яра Европейски чемпионат кубок. Пхьа Сосе Советски Союзан Центральни стадиона спорта Дворецера гимнастика. 21.30 — Дубль хьаьнаш. Футбол (ноьхий меттаза). 21.40 — Кинокурьез. 22.00 — «Сфера хьаьнаш ца. Алло сага тадаяхьа! Дес.

РАДИО
17 октябрь.

ЮРТА БОХЬАНА БОЬЛЛОЙ ЕРЗИЕВ-СОЮЗИН ДІ.

7.10 — «Грозненски рабочий» газета обзор. 7.20 — «Ленина нохь» газета обзор. 7.30 — Хьаьнаш. 7.40—Москва. 8.10— Передачий программа. 8.22 — «Шийла дог-хьаьнаьна яхарий концерт». 9.00 — Москва. 13.15 — Литературни оргезаш «Эти берлан чІаг ваьна». Адаулена советски-германски говорий меттаза. 14.20 — Концерт. 15.30 — Литература. Ноьхь-ГІаьгІий меттаза. 16.00 — Халкъазт ГІулакхаш тІа лелаш. (ноьхий меттаза). 16.05 — Москва. 16.45 — Дика ца дьлъеьна халкъ шуьн, кирча боьхана боьллой Ленина дІатаьр берий утренник. 17.30 — «Сказка» (ГІаьгІий меттаза). 18.00 — Москва.

ТЕЛЕВИДЕНИ:

18.30 — Ноьхь - ГІаьгІий 5-ча спортакиадин хьаьнаш. Художественни гимнастика. Пхьа Сосе СССР Кубок. Гимнастера передачаш. 16.15 — Ноьхь - ГІаьгІий 5-ча спортакиадин хьаьнаш. 17.15 — Халкъа хьаьнаш. Турнирта халкъ (ноьхий меттаза). 17.40 — «Шийла дог хроникера яра художественни фильм. 19.00 — Хоккей яра Европейски чемпионат кубок. Пхьа Сосе Советски Союзан Центральни стадиона спорта Дворецера гимнастика. 21.30 — Дубль хьаьнаш. Футбол (ноьхий меттаза). 21.40 — Кинокурьез. 22.00 — «Сфера хьаьнаш ца. Алло сага тадаяхьа! Дес.

РЕДАКЦе АДРЕС: г. Грозный, Ленина улица, 11 (3-ча этаж).
Телефоны: редактора — 3-44-06; заместителей редактора — 3-34-38; партийни халкъан культурна вопросашлонесители отделений — 3-42-50; юрта боьхана отделе — 3-42-38; ахьшиг отделен бухгалтерия — 2-60-71.
«Грозненский рабочий» халкъазтера типографи. Редакцина пропуск 7-04.

АДРЕС РЕДАКЦИИ: г. Грозный, ул. Ленина, 11 (3-й этаж).
Телефоны: редактора — 3-44-06; зам. редактора — 3-38-13; ответственного секретаря — 3-34-38; отделов партийной жизни культуры и пропаганды — 3-42-50; отдела сельского хозяйства — 3-42-38; отдела писем и бухгалтерии — 2-60-71.

Типография из-ва «Грозненский рабочий», проспект Революции, 7/64.

С-05218. Заказ № 10000.

МИХО ШЕЛБЕШ, ДОГІО ТІОАДАБЕШ

Чакхдаридоацар саций та

Іа хьатІаккхеча гаьна аьш, из кхетадечча дуненкача коллективаша дуьна кийчыьлл шоай предприятеи іьш лаьмах болх бе. Цхьаьбакъа массанахьа а дика чакхдьлкьнадан іьш кийчо яра гІулакх.

Уьх дешошка баххара баьнка дих сихбенна цІаухаш бар. Вкайеса делхаш догІа а долаш шийла яр сайре. Трамвай я гов а сина, хаст - каста шоай сахьташ тІа хьежар оотановее латтаяраш.

— Хіанз-ж йоаІга хьона ер. ььина, кхаъ боаккхаш сазна йиеет хилар гарех цаІ.

— Дика болх ба уьх шийлача михаза догІаи хІаа лаьтта па деоаш, — аьлар массеех саго.

Пхьалгіча маршрутах лезача трамвай тІа хайнар пассажираш. Вагон дІабоалуэшшехьа шіоргаро доьа. — Кондуктор, вагона пайаран ідьжьила.

— Ай, оаш фу дуьи, дІакъаЙла ма латтий ыларш, — йоах бежаза яга гІертача кондуктора. — ТІакхоа мичара хьоьа ер муьл, арарчул шоьша чІоагІаргІа ма хьежий ер?

— Гаьий шоька вагона корацка доеца кхиаеш, — аьлар кондуктора.

Остановке шелбеина лаьтта нах кхьа а чІоагІаргІа оеабеина бар трамвай чу. Йоза трамвай сех ма ду дуккагІа чухьаккар ирх. Трамвай чу хайча а догІаи миаан ыІалхара йоалаца вар уьхьа ыІача санна сатийра пассажирий.

Ыльан юкъа отта сатем болабир Йнет хиннача цхьан пасажира. — Корнгаи йий-хьогІ трамвайн ер санна? — аьлар цо.

Ерриган еце а итгнена шоьг дорхІ-бархІ-м хул, йоох воххар. ТІакхоа уьхьа ыІаа хаттар отт: цу тайнара гІулакх ишбетурс-доаІаш моца кийчъерсьа трамвайш Грозненски транспортни управленке кугаалхошка? Хіанз-м тІеІаа дар.

Шуьга Іа еоаи 35 деоиг доагІа. — аьлар оаннаеча.

— Ай, хіанз Іа фу дуьи, оаза дика хіанаь ишта доаккх ишта аьча?

Шийн кІайн иа оуьи шугара деогІар да-кх, аьлар цо. Цььаьнъьла, доагІачуз соагІа ыхьа соаи ши ден кешпи аьлъьхьаза хайча а дуьхи сагота яхар ма. Иох кьиЙ ыларр кхер цу яхар санна дар дийнар. Иштта ухь лайна ачча дохкх кисаи кьаллуьргаза цо, ыЙаьта гаьна доале тамаи ачх.

Цунда яхь ваьлъча санна бохх бен ва «Горьковскоеторговое» № 37 йоаЧа пажьлоьнь завеДующи ооа. Заиахиндех. Хіамлаг яьхара дІадаха цунга хьаьлаьре моттиг и. Ух денешка цььаьн ьхьалсаг кеортолаи оаши бар из.

— Цььаьна ыхьлсеро яьлар: «Оу де воал ъьа оу тарайе, ма чІоагІа ъаЙа хоах іа ир».

— Хьайна еде коортолаи ІаЙ-ча. Ка еде кхийта хьай соалоа деменй тІа гІолла, — аьлар лаьс-дуьйше.

Ыуттуъь 2 сомаи 70 кепигаи йийца коортолаи ыхь килограмм 600 граммн оцаеи ъьахийкар ооа Земледирцеса. Ъьоаг гаьна дарголоашка кхетанча баЙъаьла дар ва е.

М. АХТАЕВ,
товарий дикаяи торговлен Гисинстекше Ноьх - ГІаьгІий управленке инспектор.

Да маца варгва?

Жарзагіе лелхаи догІа дар. Остановке латтача шин пассажира шоайла ду кхаъаьл хезар сона.

— Саг цецварглоаи хіама ца Старе ирмыслашкарча машинаьхьа-кхеп автобусни остановкашкара сурт.

Фуд цига?

— Аъ, хаший хьона? Біййача-ча маьхьа а делхача догІаг а кіал этта хьуьлавала ехоале ец остановкашка. Гай хьона, хіанз хьо догІе вона а вени минота латт.

— Ихьа ца воалаи кичаб из ниьк, доалдача мегаргдацар — теш.

— Ва хьара да-м. Ваи хьона из пассежирий гІулакх дукха сагота а эолаш-м. Грозный - Нефтяная - Артемова яхача машинаьхьа «ГрозненгІе» объединени доалдеи болча хана хиина яхьалеиаш ела ДІаьлъарий. Хьоалаіга шу да из ниьк. Грозненски машиназ-ъьа станцех кугаалхой ыІалла сагота а баи цу гІулакх. Сагота бале ух хьаь шера фе деш баГІа уж?

Керда ыльина «да» керда поракаш оттае воалеелар. Эттара хьалха «Шийна летачох» Ивайонера, Старе поселкера, Нефтечайскера кхаьлеиаш йоалаць ДІалъхар. Керда, хала яраи хьалъергІа, ыЙена, шоай денна даи кхоачаи ца деш хіанарга баьлъеб Грозненски машиназьа станце кугаалхой.

Иштта ъьаи да Старопромысловскеи шоссе автобусаи сецача а. Цу ыЙаьчча иоаиъьа тхьаьиена совгІа остановка я. Цхьаьбакъьа ихьаннаьа мара ехоале-м ыЙ. Цу дерригача гІулакхаиика хьожар бекъьаьла яр Грозненски торгсиноком.

А. КРАВЦОВ.

Японски доттагІчун совгІат

Муьл а бахьан йохьеаеи Японски портанка дала хиина «Фиаие Вавилов» яра Іьоажочу фонда тІара турбоход. Капитаин хьатхача гІоачас Виктор Лисовске Японера денад письмон ца ишьмо автово оттадаь эрсий - японски металла къамаь дара словарнк.

Ер да ту доттагІаге ревиковех Виктор Лисовске дуьшар.

— Хонсю гІайрен кулбеьча Осака заанас Кобе яхача порте латтар тхо. Уьхаза вайзар сона Тано Тасио — чиказарче типографе болзьо. Советски медка вонкча доттагІа. «Япон — СССР» общества активист. 25 шу да из эрсий мотти литературе йомаеи воаи. Советски моржашна эсий-японски металла къамаь дара словарни оттаде а ховш сеЙла ана хов шуна эрсий мотт. Из дожка доша книжка аранжировал «Япон — СССР» общества. Цун бестетарча тІе да В. И. Ленин портрет. Пооштоваста баьчча ваь 100 шу дехара хегадаьл къамаь дара словарна авторе ше хоайга къе.

Японски къьлсеранхочо советски корнлашна хьаденна письмо а эрсий металла яздаь да. Цу тІа хуьи. Сийлаь - Вонкача Октябрьски социалистическа революцие. Ленина баьхьана. Советски медка карагІайиинераша цун ваханн а Японе къьлсеранхой ваханн а малагІа ханан ыЙ: Максим Горьки хьакъеча, цун произведенеш Японе дуьхьасаи а дика йоаьаш а ханна.

«Дукха ца йоаннаш мара доладеннадеи хоматаи хан - хиниьнча шун меллера Кобе порте утвердна, ер ваьхьа тІе. — Хіанз-та ялоеи а ханна Японски производственни хьаьнаеи дьлъьхозбаш хиниьча советски нйтах аттьалгІо хилаго са тІёлаш иеа чІоагІа иоагІаргІовхар хьетаде хьаьа а ден. «Муромаеи» яхача кема, «Адмирал Сенин» яхача теплоход, «КИМ» яхача теплоход. «Фияи Вавилов» яхача турбоход моряцаи — царна ІЬашагІдеттаьи тхо къьначу доттагІаиаи, хІаьта ыЙашагІа массеза ыЙета «новкъьост» яхь сайрда сийлаеара дош а хуьи дикаш.

Письмо йэстедоалъеча бувшаи бе реаиизаце индустриализеи дуьхьа Японе къьлсеранхоаи доттагІу хьоисаи.

Иосиф ПИКАРЕВИЧ,
АПИ корреспондент.

ХАЛКЪА БАГАХБУВЦАМЦАРА

«Вочоа—шийна во»

Гаьнарча мехка саеІа деза ваьхьа хиниьш цуьи ыЙе саг. Сагіа а дайха юртах воалаш, уьх ыЙагІа чу я ваьа, сайна ма ыЙача а йийха, ыЙоо. ГІоаргІа ех со, ыЙина, юкъа ъьа бисте дагІа цхьа ыЙа беагІаделлад ыс. Фусамнаьна дала ыЙана кейчеел йоаьаш ханнаеи, кхоарзача ыЙаьиьлагІ ъьадк хиниьй йоагІаи.

Йаучъьаьнначу сагІадехкарга ыЙана ыЙа ъьаьга а хоаш ъьаьта йоаьаш хиниьй фусам-наьна. Шигача цо ыЙаннад:

— Іоаи, ыЙана аз хьона ыЙайина ыЙаьиьлагІаи дерзіа. ДІайха воалеше а дуьргІоаьи. Магьаз, ъьаьна йоаьаш саггІадехкар.

ДІаьттача сесаго кхерза ши ыЙаьиьлагІ дьъь.

— Хіанз дуьргІаи из. Сайна ыЙаза ъьа хоаьш соаи уж, — ъьаьаь сагІадехкарга.

Моллагіча сага ыЙайна сагІадехкарга ыЙана ъьаьа, сагІадехкарга массеза а оаьаи хиниьш: «Дийхьаеи — дика ыЙайна, воачоа — ыЙайна воа».

ЫЙаеи а фусам-наьнаеи уж ъьаьгІа а ыЙайна, уж ши ыЙаьиьлагІ ыЙай ъьаьса чу а ъьаьга, ъьаьта ыЙаьзига ъьаьна ъьаьаьи дуьргІоаьи а ераш дьъьна четаш, ъьаьаьи ъьаьна ъьаьа сагІадехкарга. ХІанз кхаг сага гуртаьи-ъь со, ъьаьна ухъаьна массеза четт. ыЙаьиьа ъьаьъьа ъьаьаьъьаьгІаи сага гуча а ъьаьъь. ъьаьа ду из ъьаьаьи ъьаьаьи ъьаьаьи ъьаьгІаи.

Ъьаьъьа а ъьаьІа ъьаьена газа ду ухъаьдъаьи а, ъьаьъьа ъьа ъьаьа ъьаьІаи ши саг ъьаьна ъьаьа.

— Дъъь ъьаьъьаьа уж ъьаь в ъьаьиьа ыЙана дъъьгІа аз, ыЙоаІга ыЙа. ъьаьа ъьаьъьаьа ъьаьъьаьа ъьаь